

Universidad de la Patagonia
San Juan Bosco
Carrera de Licenciatura en
Enfermería
Cátedra: Enfermería
Comunitaria II

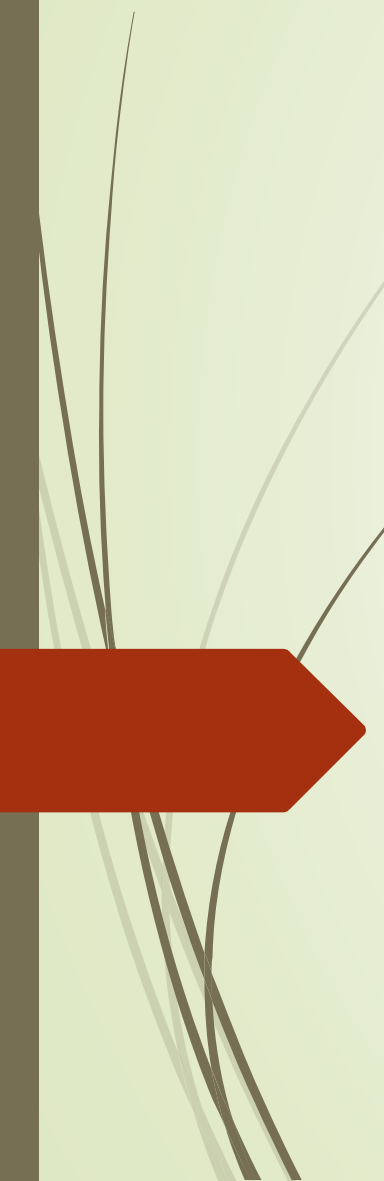

ENFERMERIA Y PROGRAMAS PREVENTIVOS

El profesional sanitario que trabaja en la comunidad utiliza un elemento imprescindible como lo es la Educación Sanitaria, en actividades de promoción ,como de prevención y es el mas indicado dentro del Equipo de salud, para realizar dichas actividades.

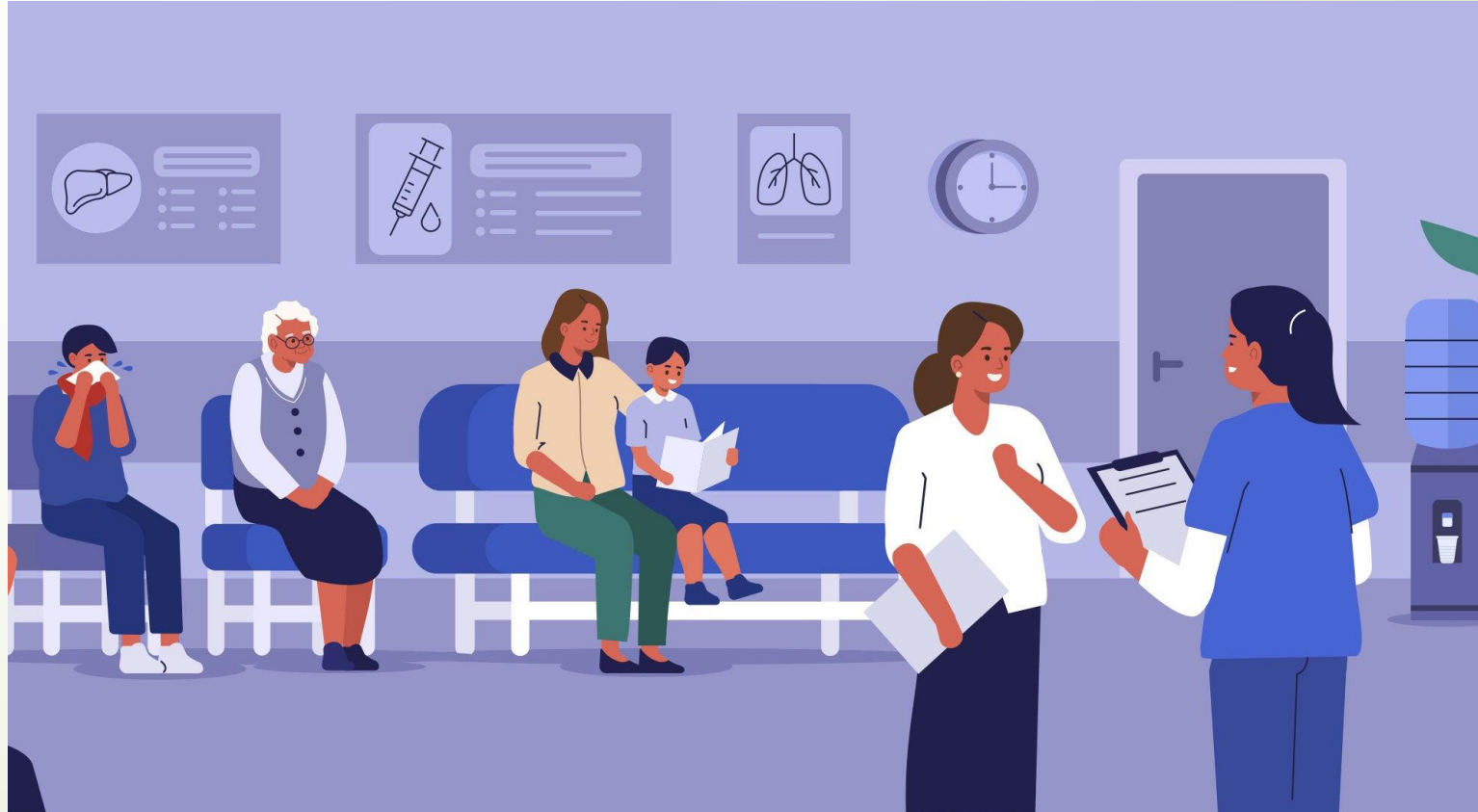

NIVELES DE PREVENCION EN SALUD



Primer Nivel de Atención

Es el primer contacto con la población



Prevención Primaria

Son medidas que se enfocan en evitar la aparición de enfermedades, mediante medidas de eliminación o de control (saneamiento ambiental, higiene individual, inmunizaciones y control de alimentos) en individuos sanos o en riesgo de enfermar



Segundo Nivel de Atención

Son los hospitales con especialidades



Prevención secundaria

- Tiene como objetivo detectar enfermedades o factores de riesgo en una etapa temprana, la prevención secundaria también llamada cibaje o screening, centrada en la identificación de signos objetivos de lesión o enfermedad, mediante pruebas de bajo costo en las poblaciones de alto riesgo



Tercer Nivel de Atención

Es la atención especializada y con mayor tecnología



Prevención Terciaria

Medidas centradas en disminuir o atenuar las complicaciones de una enfermedad, cuando ya se ha manifestado (Diabetes, Infarto agudo miocadio, Enfermedad obstructiva crónica, ACV)



Programas Comunitarios Este es un enfoque utilizado por la salud pública, en el que se permite priorizar los objetivos de salud para aquellos grupos de mayor riesgo como también para aquellos problemas de salud más importantes.

En la organización de actividades y recursos sanitarios siempre se han orientados a los programas de salud a las Etapas del Ciclo Vital

Programas: Salud de la mujer. Salud infantil, (recién nacido, escolar, adolescentes, adultos y ancianos)

Programas orientados a la salud materno –infantil en atención primaria-
atención a la mujer no embarazada-atención a la mujer embarazada-
seguimiento del niño hasta los 2 años-atención del niño preescolar y escolar

Todos estos programas son una estrategia de salud, siendo todos accesibles y utilizados por el conjunto de una población; tienen como ventaja, que posibilitan una atención integral y continuada como se ha recomendado desde la conferencia internacional de Alma Ata sobre la Atención Primaria.(1978

Educación para la salud: Es toda combinación de experiencias de aprendizaje planificada, destinada a facilitar cambios voluntarios de comportamientos sustentado en bases teóricas de las Ciencias de la Salud, Ciencias de la Conducta, Ciencias de la Educación y Ciencias de la Comunicación

Ciencias de la Salud : Esta ciencia nos permite mejorar las conductas mediante la promoción de la salud modos de vida y entornos saludables, la prevención de enfermedades y el tratamiento oportuno para recuperar la salud perdida

Ciencias de la conducta o del comportamiento: Mediante la psicología, sociología y la antropología nos ayudan a buscar “el porque de las conductas.

Ciencias de la Educación: Desde esta a ciencia se nos permite comprender y entender el aprendizaje y los distintos métodos educativos(andrología>adultos, pedagogía>niños

Ciencias de la Comunicación: Este proceso es esencial en educación para la salud y nos permiten comprender como se comunican las personas.

Promoción para la salud :Es una estrategia de mediación entre la población y su entorno ,trata de intervenir y actuar para aumentar los determinantes de salud. Busca que las personas y comunidades puedan ejercer un mayor control sobre su salud

La OMS plantea que las personas deben hacerse responsables de su propia salud ,se debe ayudar a que la gente a participe activamente en el logro y promoción de su propia salud



Historia Natural de la Enfermedad:

Interactúan el Huésped, Agente y el Medio

Periodo Pre patogénico: interactúan el Huésped, Agente y el Medio el individuo encuentra sano ,se mantiene el equilibrio

Periodo Patogénico: Asintomático: se producen cambios en el organismo, pero el individuo no los percibe porque se encuentran por debajo del horizonte clínico

Sintomático: las manifestaciones de la enfermedad son percibidas por el Huésped y aparecen los signos y síntomas que no están relacionados con la gravedad de la enfermedad

/Recuperación/Cronicidad/Incapacidad/Muerte

